

BIENVENUE À BAIGTS DE BEARN

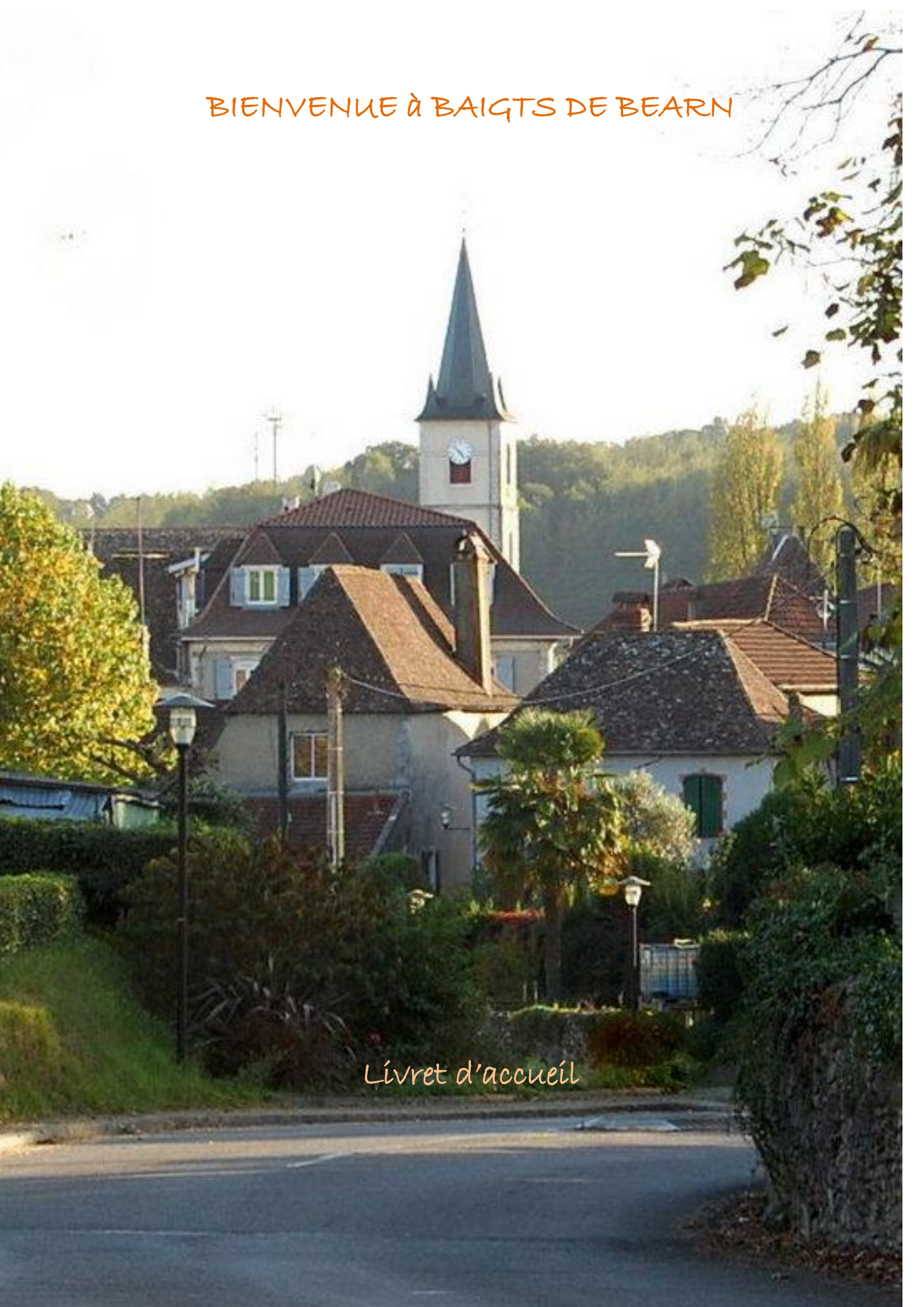

Livret d'accueil

Le mot du Maire

Ce livret est édité plus particulièrement pour les nouveaux arrivants dans notre commune, c'est un signe de bienvenue.

Dans son contenu, une présentation succincte de notre village, des différents services que l'on peut y trouver avec leurs coordonnées et leurs horaires d'ouverture. Vous y trouverez également une liste de contacts si vous souhaitez intégrer une ou plusieurs associations qui participent activement à la vie de Baigts de Béarn.

Merci à vous d'avoir choisi de venir vous installer ici.

Guy Pémartin.



-Horaires d'ouverture de la mairie

Lundi, mardi, mercredi, jeudi et vendredi 10h à 12h.

Tél : 05-59-65-33-09

Adresse mail : commune-baigts-de-bearn@wanadoo.fr

Site internet : www.baigtsdebearn.com

Situation géographique

Baigts de béarn

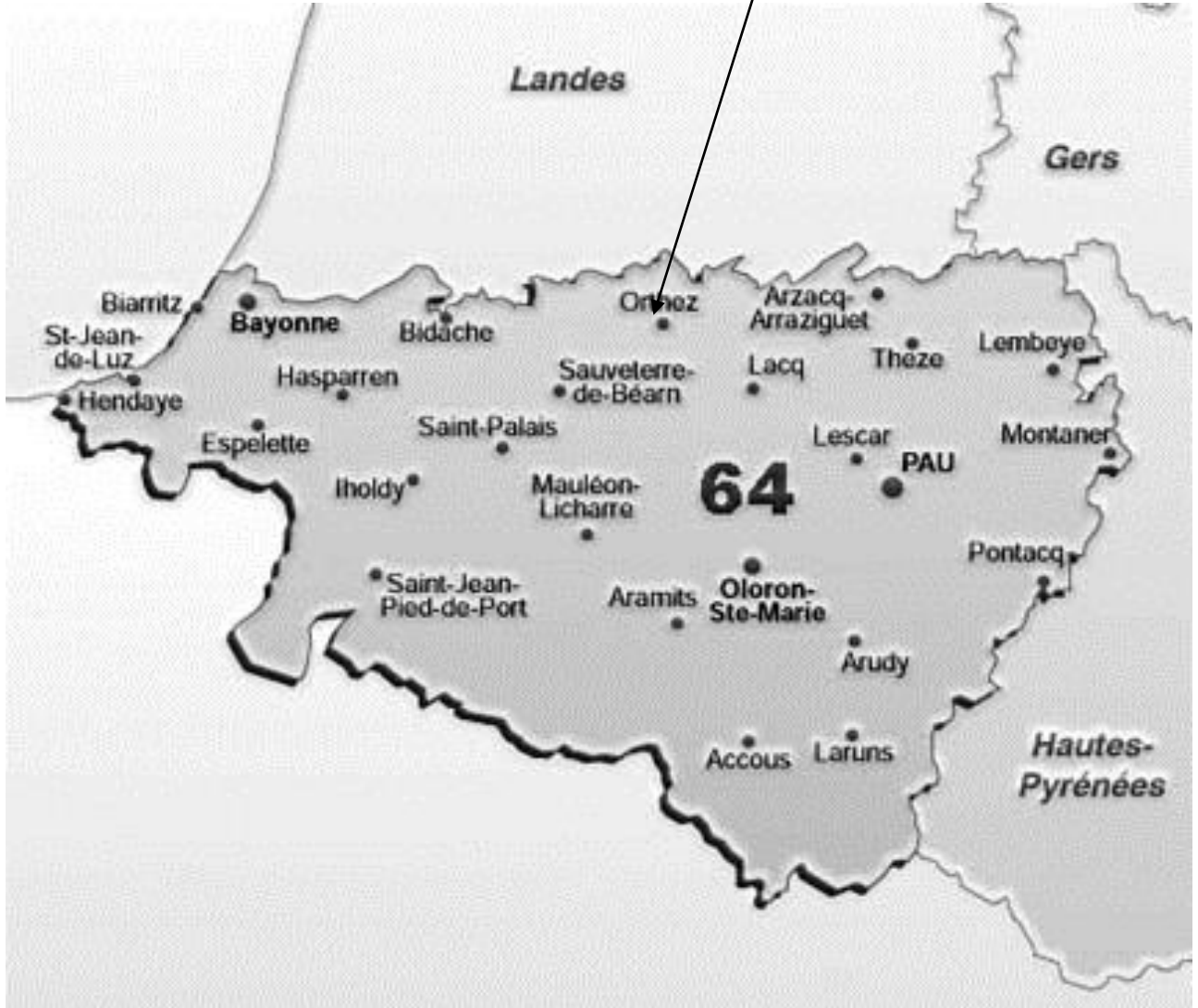

Les élus de notre département :

Conseiller général : M Bernard MOLERES

Député de la circonscription : M David HABIB

Les Elus de la commune

Le Maire ,Gu PEMARTIN ,
Président du CCAS, Responsable de
la commission Finances,
Impôts, Personnel



1^{er} adjoint Bernard LAHITETTE ,
Responsable des commissions :
Bâtiments, installations et
matériels ; Sécurité, voirie

2^d adjointe Muriel MARLAT,
en charge des affaires scolaires et
responsable de la commission
animation communication



3^{ème} adjointe Sandra GAHAT,
en charge du CCAS , responsable
de la commission vie associative,
jeunesse et sport

4^{ème} adjoint Christian DOMERCQ,
Responsable commission
Aménagement du territoire



Notre territoire

Notre commune Baigts de Béarn (prononcez Baïtch) occupe un territoire de 1353ha depuis le gave de Pau au sud jusqu'au ruisseau de Lataillade au nord. A l'ouest notre commune est limitrophe de Ramous et de Puyoo et à l'est d'Orthez et de St Boès.

Les habitants de Baigts de Béarn s'appellent les Batchois et les Batchoises.

Notre commune est située au centre du département. Vous pourrez accéder à l'autoroute A64 soit à l'échangeur de Salies de Béarn soit à l'échangeur de Biron.



Vie culturelle et sportive

- **Comité des fêtes** : Carnaval, fêtes de Baigts M. LAHITTE Vincent 06 87 37 87 10 M LASSALLE Thibaut 06 32 62 05 45
- **Football Club BAIGTS BERENX** : équipes toutes catégories du débutant au vétéran M Christian BORDENAVE 06-80-85-88-14
- **RAMOUS BAIGTS BASKET** : équipes toutes catégories Mme Aurélie DARRIEUTORT 06 74 41 66 24
- **Association des parents d 'élèves** : organiser des manifestations tout au long de l'année afin de récolter des fonds pour les sorties et activités des enfants Mme Anne-Laure BOUIC 06.88.75.15.98
- **Société de chasse** : M Marc CARRASQUET 06 .64.53.40.53
- **Amicale laïque** : peinture, marche, VTT, rallye-autos, musique, théâtre, sophrologie M Christian CASTAING 06-84-87-09-38
- **En Aban toustem , le club des Aînés** : rencontre les jeudis après-midi, sorties, voyages Mme Danielle LOPEZ
- **Les amis du temple de Baigts** : concerts, spectacles dans le temple :
<http://templebaigtsdebearn.hautetfort.com>
- **La bibliothèque municipale** : 05-59-65-32-24
Mardi : 15h - 16h
Mercredi : 10h - 11h30
Vendredi : 17h - 18h30
Samedi : 10h - 12h

Éducation et petite enfance

Le groupe scolaire accueille les enfants à partir de 2 ans

L'équipe pédagogique est composée de Mmes Sandrine ESCUDE, directrice, Clémence DESCHAMPS, Brigitte CAZENAVE, Marine LARRERE.

L'effectif de cette année scolaire 2014/2015 est de 70 élèves.

Cycle 1 (petite et moyenne section) : => Classe de Mme Cazenave .

Cycle 2 (Grande section, CP, CE1) : => Classe de Mme Escudé

Cycle 3 (CE2, CM1, CM2) : => Classe de Mme Deschamps

L'organisation du temps scolaire rentrée 2014.2015

Heures	Lundi	Mardi	Mercredi	Jeudi	Vendredi
8h50 à 12h	classe	classe	8h50 à 11h50	classe	classe
12h à 13h30	Déjeuner	12h à 13h40	déjeuner	déjeuner	déjeuner
13h30 à 15h30	classe	13h40 à 16h00	classe	classe	classe
15h30 à 16h30	Activités périscolaires			Activités périscolaires	Activités périscolaires

Un service de ramassage scolaire , de garderie et de cantine est organisé par la commune. Renseignements auprès du secrétariat de la mairie.

Horaires de la garderie:

7h30 à 8h50 tous les matins ,

16h30 à 18h30 lundi, jeudi et vendredi soir, 16h00 à 18h30 le mardi soir d

11h50 à 12h30 le mercredi midi.

Modes de garde pour les moins de deux ans :

En crèche : à partir du 05 janvier 2015 , Mme Laure PEDEPRAT accueillera les enfants . Capacité de la crèche : 15 enfants .



Chez les assistantes maternelles installées sur la commune :

Mme CAZENAVE Sylvie : 720 Chemin du Riche

05 59 65 35 61/06.50.46.39.43

Mme MARINEAU Aurélie :530 rue de la Carrère

05.59.65.73.77/06.27.45.02.83

Mme KINDLE Cécile 67 route impériale 06.64.75.95.71

Centre Communal d'Action Sociale

Le CCAS est un interlocuteur de proximité qui offre des aides adaptées. Il œuvre à l'amélioration des conditions de vie des personnes vivant un épisode difficile, isolées, démunies ou âgées.

Il met en place des actions en fonction de l'analyse des besoins des administrés.

Un accueil personnalisé vous sera réservé et votre demande traitée en toute confidentialité.

Vous serez selon les cas, orienté et accompagné dans vos démarches auprès des différentes institutions ou administrations.

L'AIDE A DOMICILE :

OBJECTIFS DU SERVICE :

- + permettre aux personnes âgées, ou handicapées de bien vivre chez elles
- + être à l'écoute de tous ceux qui ont besoin d'aide et proposer des solutions rendant possible la vie à domicile
- + apporter à domicile une aide matérielle et un soutien moral aux personnes , préserver et stimuler leur autonomie
- + maintenir le lien social afin de lutter contre l'isolement
- + améliorer la qualité du service rendu

L'ATTRIBUTIONS D'AIDES :

Le CCAS peut être sollicité pour des aides exceptionnelles (remboursables ou non) concernant des projets personnels ou pour faire face à une situation difficile. L'étude du dossier se fera lors d'une réunion du CA et l'attribution ou non se décidera à ce moment là.

Renseignez vous auprès du secrétariat de la mairie.

Services de proximité

- **Le multiple rural** : Mr et Mme BOZA LINO 05 59 65 33 04

Épicerie, boulangerie, pâtisserie et tabac , presse.

Ouvert du lundi au samedi de 7h à 12h15 et de 16h30 à 19h

Le samedi de 7h à 12h15

Le dimanche de 8h à 12h

Fermé le mercredi et dimanche après-midi

- **Salon de coiffure** : Sandrine ROSE 05 59 65 79 96

Ouvert le mardi, jeudi, vendredi de 8h30 à 18h30

Mercredi et samedi de 8h30 à 12h

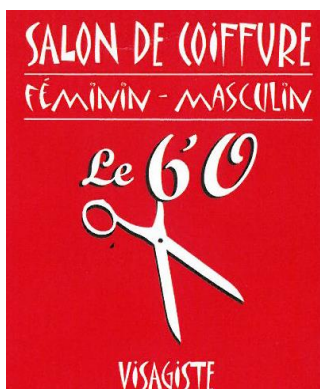

- **Poissonniers** : porte à porte le mercredi
- **Boucher** : porte à porte le vendredi en début d'après-midi
- **Garage Auto 817** : 05 59 09 32 35

Ouvert du lundi au samedi



➤ ESAT :

05.59.65.37.64

➤ Agence postale : 05 59 65 32 39

Ouvert du lundi au samedi de 9h à 11h30

Services médicaux

➤ Maison médicale :

-Médecins 05 59 65 31 74

Consultations libres de Anne RAMOS-CAZALIS:

mardi 16h30-19h / mercredi: 9h-12h / jeudi 9h-12h / samedi 10h-12h

Consultations libres de Jean Claude RAMOS:

lundi-jeudi-vendredi: 13h30 - 15h / 17h- 19h / mardi: 8h-11h

Consultations sur Rendez Vous de Anne RAMOS-CAZALIS:

lundi- vendredi: 9h-13h / samedi: 8h-10h

-Les Infirmières : 05.59.65.32.03

Anne PETITOT, Christine CHAUVIN,, Véronique SUHAS.

➤ Sophrologue : Sabine URBISTNDO: -05.59.65.35.52 /
06. 64.21.42.73

➤ Centre hospitalier d'Orthez - Rue du moulin - 64300 ORTHEZ

Tel. 05 59 69 70 70 -



➤ Clinique d'Orthez - Groupe Kapa Santé 7 rue Xavier Darget 64300 Orthez

Tél : 05 59 69 80 80



Numéros d'urgence

Protéger :
baliser avant et
après le lieu de
l'accident.

Alerter : avec
maximum de
précisions sur le
lieu de l'accident.

Secourir : rester
près des blessés
sans les déplacer ;
les couvrir.

SAMU : **15**



Pompiers : **18**



Police ou
gendarmerie : **17**



N° unique
européen : **112**



✚ La Lyonnaise des eaux

Du lundi au vendredi de 8h à 19h et samedi de 8h à 13h n°0977408408

Urgences n°097740140

✚ EDF / GDF 0972675064

Transport



- Ligne orthez /st palais à retrouver sur le site <http://www.transports64.fr>
- Mobilacq :transport à la demande



Mobilacq 64 fonctionne le matin, de 8h30 à 12h, et l'après midi de 13h30 à 17h, selon des jours définis.

. Pour les personnes à mobilité réduite, la prise en charge peut être effectuée directement au domicile de l'utilisateur.

Appelez et réservez au plus tard la veille, avant 17h : 0800 64 24 64 (du lundi au vendredi de 8h30 à 18h).

Mobilacq64 vient vous chercher et vous ramène au point de prise en charge, à l'heure définie avec la centrale de réservation (ne sont pas concernés les trajets professionnels et scolaires).

- **ALONI TAXI** - Nicolas Bouic 24h/24h - 7j/7j - toutes distances
06.09.45.35.05
- **AB TRANSPORTS** - Alain Betbeder-Rey 06.88.82.80.97
- **-LE WAGON BLEU** - Pierre François GAY- sur réservation et sur cheque emploi service uniquement

Notre commune fait partie de la Communauté de Communes Lacq Orthez.

Ses différentes compétences sont :

- L'aménagement : la création et l'entretien des espaces verts et de la voirie, l'urbanisme, les infrastructures, l'éclairage public...
- L'environnement : gestion des déchets ménagers (collecte et traitement)
- Le développement économique : commerce/artisanat, aides publique aux entreprises
- L'animation du territoire : l'habitat, le transport à la demande, culture/patrimoine, réseau cyber-base...

Aide mémo tri

Les déchetteries

Déchets acceptés et horaires



Orthez*
Route de Bonnut

du lundi au vendredi : 8h-12h / 13h30-17h30
samedi : 8h-12h / 13h30-17h30 (été)
9h-12h / 13h30-17h30 (hiver)

Ramous*
Route impériale
Tél : 05 59 65 97 01

mardi – mercredi – vendredi : 9h-12h
samedi : 9h-12h / 13h30-17h30 (été) - 9h-12h (hiver)

* (sauf pneumatiques)



